



Uitvoeren update SwyxIt! client



Zorg ervoor dat de SwyxIt! client, Outlook, MS Word en MS Teams zijn afgesloten alvorens de volgende stappen uit te voeren.

Dubbelklik op het installatie bestand (**SwyxIt!Dutch64.msi**) wanneer deze is gedownload. Klik eventueel op '(toch) uitvoeren' als hier om gevraagd wordt.

De volgende schermen komen in beeld,
en klik daarbij op '**volgende**' -> '**volgende**' -> '**installeren**':

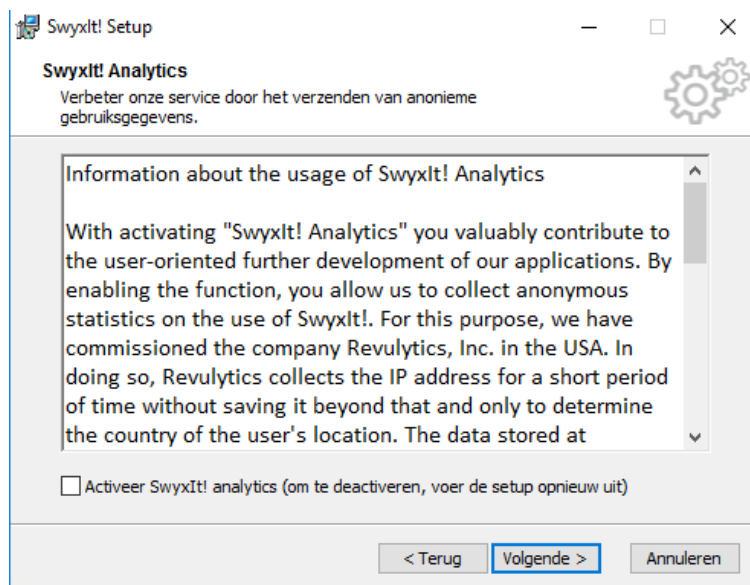
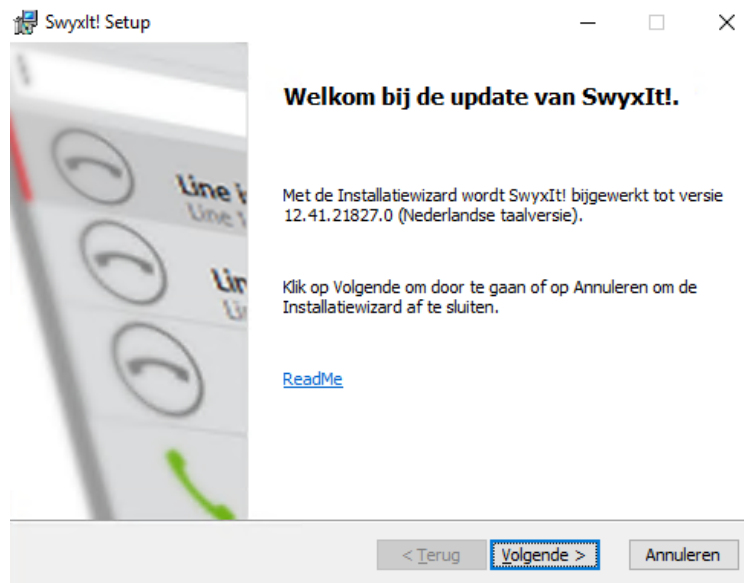

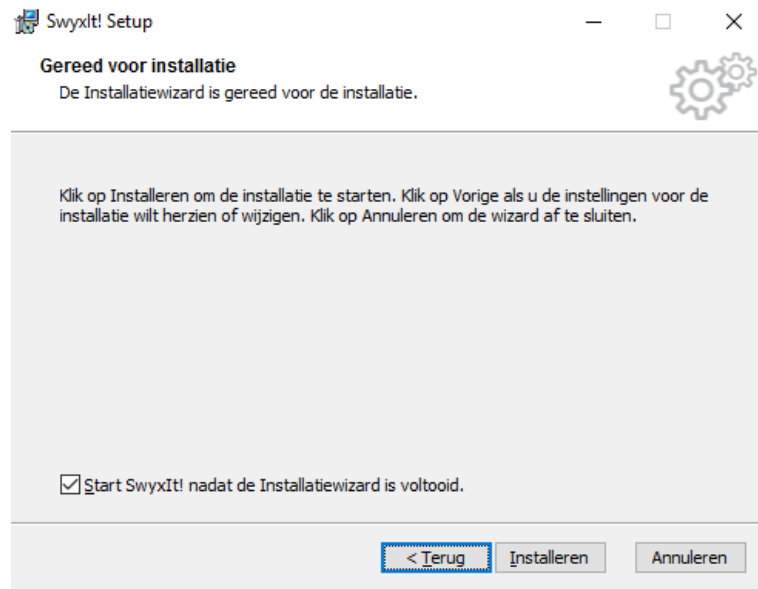

Mocht de SwyxIt! client of andere applicatie niet zijn afgesloten, dan zal het volgende scherm verschijnen. Sluit deze applicaties af en klik op **'opnieuw'**.

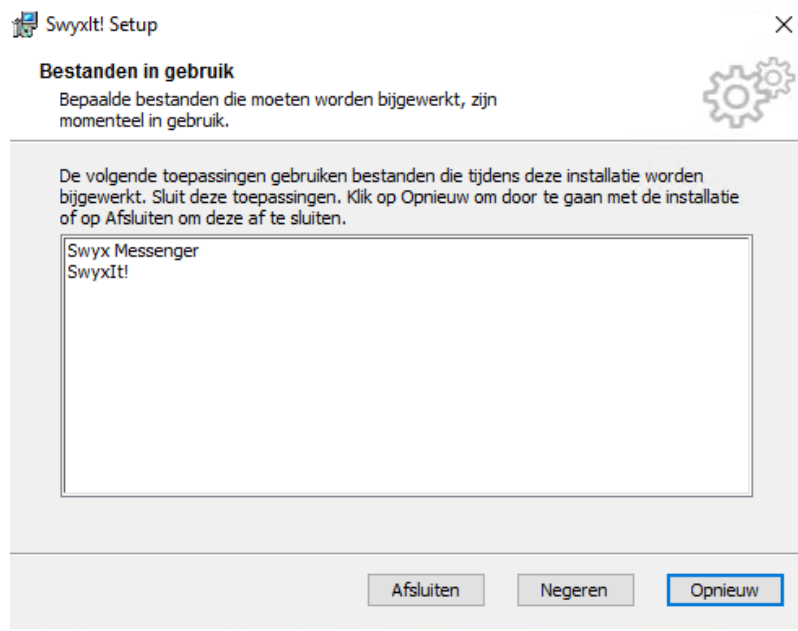

 In sommige gevallen dient na afloop van de installatie de computer opnieuw opgestart te worden.